

REQUALIFICAÇÃO URBANA EM PRAÇAS NA CIDADE DE DOM PEDRITO / RS

MACROLOCALIZAÇÃO

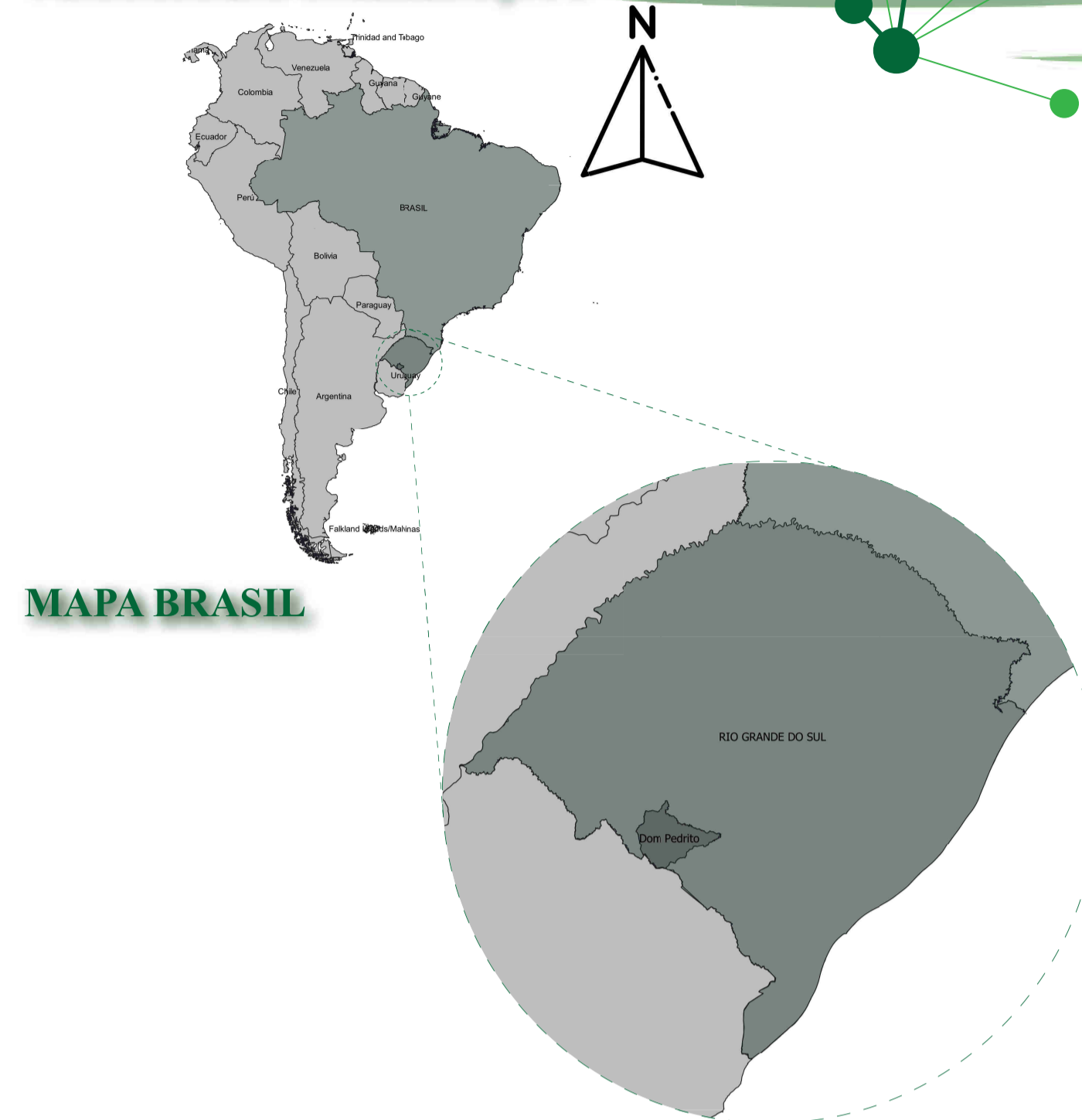

MAPA BRASIL

MAPA RIO GRANDE DO SUL



MAPA DOM PEDRITO

LEGENDA:

- BR 293
- RS 630
- RS 634
- Vias de acesso principal

INTRODUÇÃO

Este trabalho é a elaboração de um anteprojeto de revitalização urbana para as praças no perímetro urbano da cidade de Dom Pedrito - RS.

Analisando as áreas, podendo notar conflitos e potencialidades, chegando ao ponto de lançar a proposta de requalificação para esses locais. As principais modificações têm como objetivo atingir não só os moradores, como também visitantes e todos aqueles que possam se beneficiar de alguma forma, sendo através da valorização da paisagem local com seu entorno histórico, lazer, esporte e desenvolvimento econômico.



MOBILIDADE



INFRAESTRUTURA



QUALIDADE DE VIDA

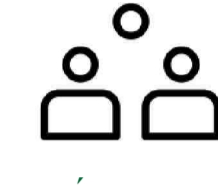

CONVÍVIO SOCIAL

Justificativa:

Ter um bom planejamento urbano em espaços abertos públicos - praças - é viabilizar o uso adequado da cidade, trazendo segurança e atrativos, além das relações existentes e na transformação nas relações sociais em que se desenvolverão dentro da área urbana, assim trazendo a população a frequentá-los.

Assim procura-se trazer melhorias nas áreas de permanência e convivência aos cidadãos, nas áreas esportivas dando valor ao esporte, proposta de zonear as áreas comerciais para o comércio local e áreas para eventos promovendo a cultura. Além de propor uma reflexão com o entorno que comporta edificações com valores históricos ao município.

OBJETIVOS

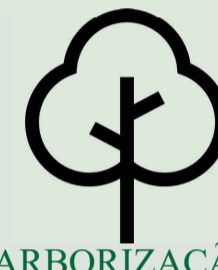

ARBORIZAÇÃO



CULTURAL



BEM-ESTAR



ILUMINAÇÃO



ESPORTES



RECREAÇÃO



SEGURANÇA



ENTORNO HISTÓRICO

ÁREAS DE ESTUDO

A cidade de Dom Pedrito está localizada na mesorregião Sudoeste Rio-Grandense e na Microrregião Campanha Meridional, no estado do Rio Grande do Sul, na Fronteira Oeste.

Seus acessos são pela rodovia federal BR 293, sendo em direção ao município de Bagé para leste (71 km) e a outra em Sant'Ana do Livramento para oeste (101 km) e acessos pelas rodovias estaduais RS 630 em direção à São Gabriel ao norte (121 km) e outra RS 634 dando acesso ao interior do município de Dom Pedrito.

O território total é composto por uma área territorial de 5194,8km², onde 20,5km² corresponde a área urbana. E sua população em 38.898 habitantes, com estimativa no ano de 2021 em 38.222.

As 7 áreas em estudo estão distribuídas dentro do perímetro urbano da cidade, através de diagnóstico e prognóstico, podemos apontar características em comum e outros em particulares para cada espaço que estão implantadas, além de algumas áreas com elementos e edificações históricas em sua área e no seu entorno.

- AE 1 - Praça da Cohab
- AE 2 - Praça do Cerejeiras
- AE 3 - Praça da Estação
- AE 4 - Praça José Tude de Godoy
- AE 5 - Pracinha da Paz
- AE 6 - Praça Central
- AE 7 - Praça da República

ÁREAS DE PROJETO



ÁREAS CENTRAIS

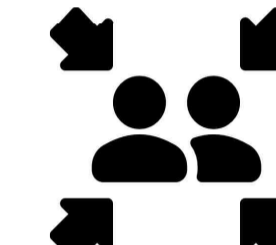

PONTO DE ENCONTRO



HISTÓRIA



CULTURA

Área de Projeto 1 - Praça da Estação - requalificar seus espaços a fim de fazer uma interligação com a história da via férrea.

Área de Projeto 2 - Pracinha da Paz - característica esportiva, prevê melhoria da pista de Skate.

Área de Projeto 3 - Praça Central - reorganização dos espaços comerciais (feiras) e áreas para eventos culturais. E revitalização da área recreativa infantil.

CONCEITO

Sabendo que o bom planejamento de uma cidade resulta em um espaço urbano agradável e adequado ao uso da população, assim visa requalificar esses espaços públicos - praças, que por tempo deixaram de receber atenção especial e assim ficando sem manutenção podendo acarretar problemas como falta de infraestrutura, depredação e segurança. Com isto, a presente proposta visa na melhoria desses espaços existentes, com a proposta de zonear áreas comerciais, culturais, recreativas e de convivência, dispostas dentro do espaço público, de modo que atendam as necessidades da população e proporcionem bem-estar, segurança e interatividade entre os moradores locais.



DIRETRIZES PROJETUAIS

- Reestruturar o zoneamento das praças, deixando-o mais harmonioso e acolhedor, incentivando a permanência, durante o dia e a noite.
- Valorizar a história, criando espaços contemplativos e informativos para o entorno da Praça Central e para a antiga estação ferroviária.
- Proporcionar espaços dinâmicos, para a prática de atividades físicas, recreação, contemplar, descansar e curtir.
- Valorizar a paisagem existente, por meio de plataformas, decks e mobiliários alternativos.
- Desenvolvimento para o bairro, através de áreas comerciais com produtos produzidos no município.
- Promover acessibilidade urbana, tanto para deficientes, quanto pessoas idosas.
- Recuperar espaços degradados proporcionando espaços de qualidade.
- Promover sensação de segurança através de espaços mais abertos e com mais iluminação.
- Promover a melhoria da qualidade de vida e o desenvolvimento econômico ao bairro.

MOBILIÁRIO URBANO

Com forma de um prisma retangular, a intenção do mobiliário urbano tem em sua materialidade a madeira e o concreto, utilizados também na pavimentação dos ambientes.

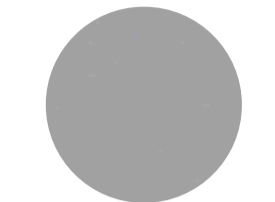

PINTURA CINZA CLARO

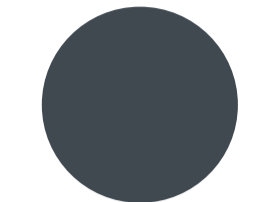

PINTURA CINZA ESCURO

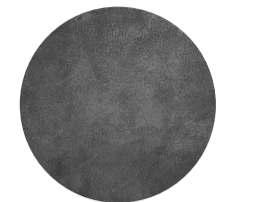

CONCRETO



MADEIRA

BANCOS - possui três módulos diferentes, em um módulo composto somente por concreto e nos outros dois tipos por concreto e madeira, onde pode utilizar um ao lado do outro compondo um único mobiliário de maior escala.

FLOREIRA - da mesma dimensão do banco e de concreto, ele serve para a união para compor o mobiliário de maior escala.

LIXEIRA - em concreto com o seu cesto em madeira.

POSTES DE ILUMINAÇÃO - em concreto com iluminação com lâmpadas de LED branca, possui dois módulos, um com uma pétala e outro com duas pétalas.

BARRACAS DE FEIRAS - composta por módulos encaixados de madeira e sua cobertura de lona.

QUIOSQUES - com paredes de alvenaria com pintura em cinza escuro, tem fechamentos e aberturas em madeira.

BALIZADORES - em concreto com detalhe em madeira.

PLATAFORMAS - em concreto e ripas de madeira.

BEBEDOURO - em concreto.

BICICLETÁRIO - em concreto e madeira.

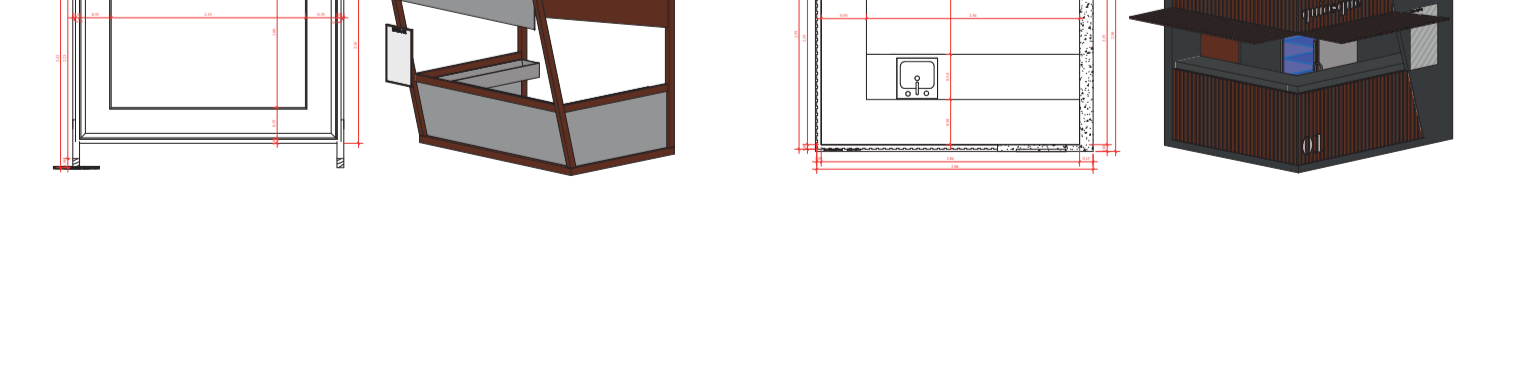
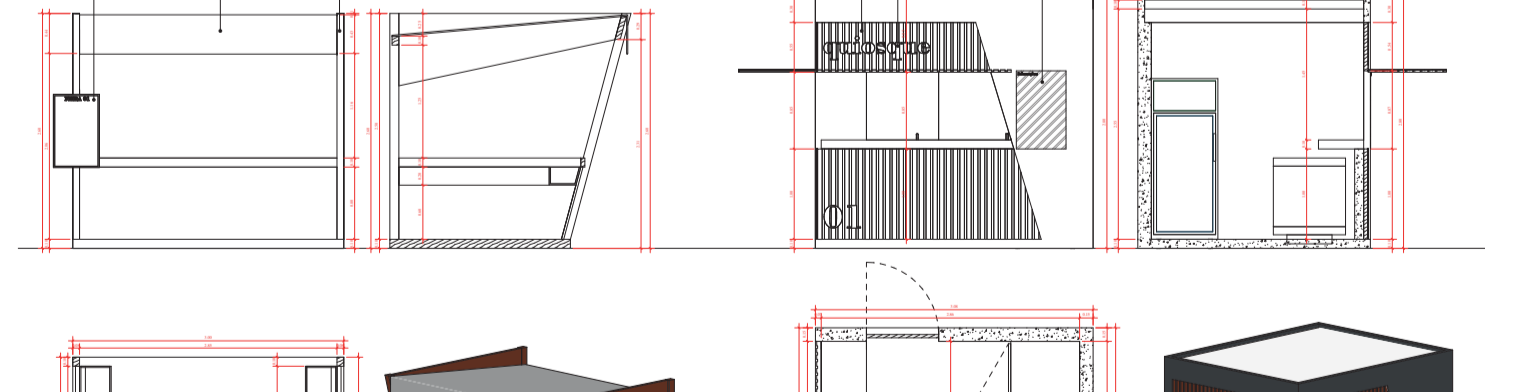
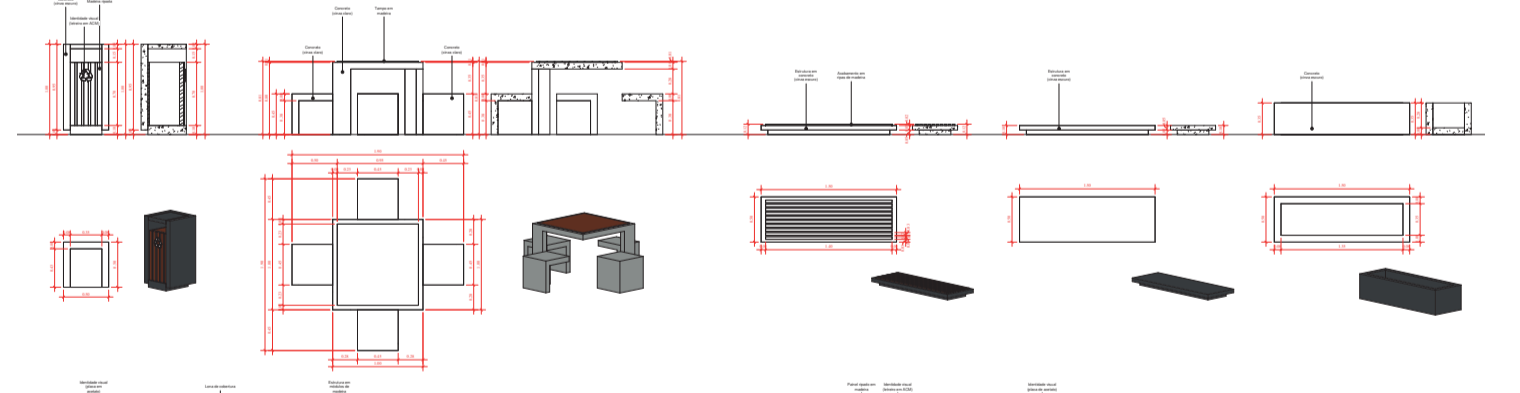
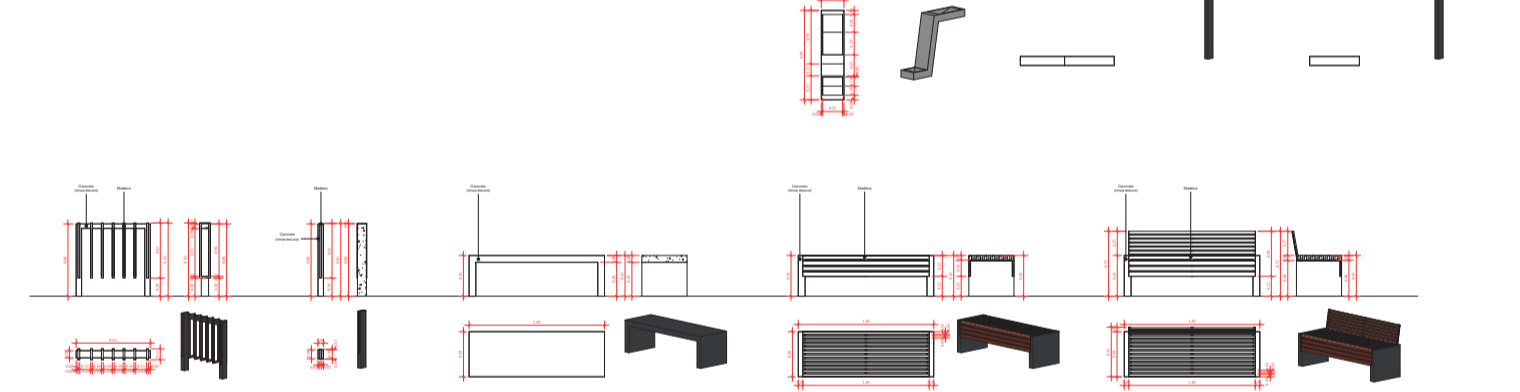
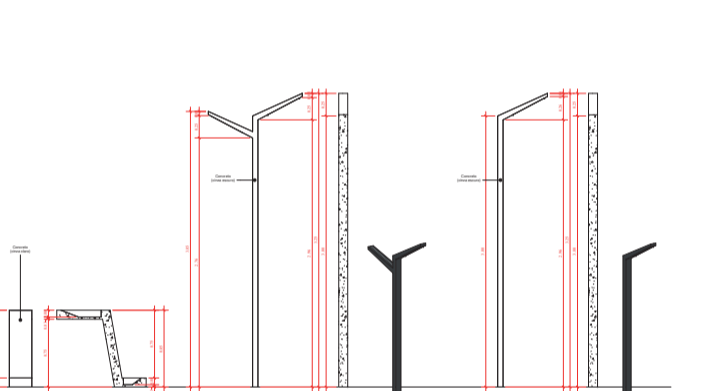
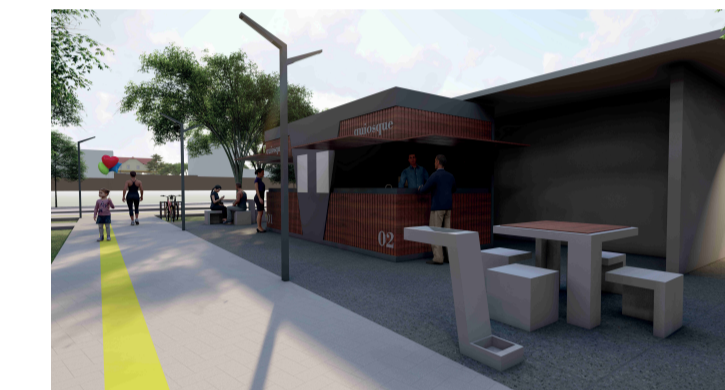

PRÊMIO IAB RS - turmas 2022
JOSÉ ALBANO VOLKMER

1/4